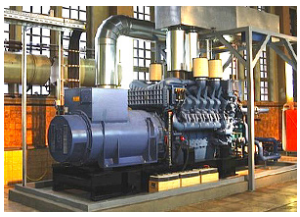

Wir suchen Verstärkung für unser Team!

Als Spezialisten für gesicherte Stromversorgungsanlagen sind wir unterwegs im Auftrag unserer Kunden. Von unserem Hauptsitz in Deutschland aus betreuen wir unsere Kunden und unseren Servicestützpunkt Rumänien.

Gesucht wird ein/e

Elektrofachkraft / Elektriker/in

Ihre Aufgaben:

- Sie erledigen alle anfallenden Reparatur- und Wartungsarbeiten an Aggregaten, USV-Anlagen, Kundengeräten und Zubehör fristgerecht und zuverlässig in unserer Werkstatt und/oder beim Kunden.
- Sie planen eigenständig die Installation der Verkabelung bis zu unseren Anlagen und führen diese anschließend aus. Bei Maschinen und Anlagen übernehmen Sie die elektrotechnischen Einbauarbeiten. Dabei überprüfen Sie deren Sicherheit und Funktionsfähigkeit und nehmen diese in Betrieb.
- Sie wählen die benötigten Materialien aus, erstellen Skizzen, lesen technische Unterlagen und nehmen Messungen vor.
- Sie sind mit verantwortlich für die Bereitschaft und den Service unserer Anlagen auch im Ausland und sind bereit, bei Bedarf den Service selbstständig durchzuführen.
- Bei auftretenden Störungen suchen Sie den Fehler und führen notwendige Reparaturen aus.
- Sie erledigen Ladetätigkeiten und übernehmen auch Lagerarbeiten auf Anweisung.
- Sie besitzen den Führerschein der Klasse B oder optional BE.
- Sie sind bereit auch mal an Wochenenden Ihre Leistung zu erbringen und sich in unseren Bereitschaftsdienst zu integrieren.

Ihr Profil:

- Sie haben eine technische Ausbildung im Bereich Elektronik oder Mechatronik.
- Sie interessieren sich für Dieselmotoren betriebene Notstromanlagen, unterbrechungsfreie Batterieanlagen und Steuerungen.
- Sie sind begeistert von moderner Technik und haben keine Berührungsängste mit neuen Aufgabenbereichen.
- Eine kundenorientierte Arbeitsweise und Teamgeist sind für Sie ebenso selbstverständlich wie Zuverlässigkeit und Flexibilität.
- Sie sind in der Lage sich in deutscher Sprache zu verständigen.
- Fremdsprachen wie Englisch betrachten Sie als zusätzlichen Anreiz.

Ihre Zukunft:

- Sie unterstehen der Serviceleitung und sind Teil eines dynamischen Teams in einem modernen Dienstleistungsbetrieb.
- Die Vergütung für diese zukunftsorientierte Position erfolgt Leistungsbezogen.
- Weiterbildende Schulungen in den Schulungszentren unserer Partnerunternehmen sind sichergestellt.

Haben wir Ihr Interesse geweckt?

Dann senden Sie Ihre Bewerbungsunterlagen unter Angabe des frühestmöglichen Eintrittstermin per Email an neumann@hun-online.de,
oder kontaktieren Sie bei Rückfragen gerne Herrn Neumann direkt unter Tel. 0 62 57 / 5 04 73 - 29.

H & N Energien GmbH
Breithauptstraße 1
64404 Bickenbach

Tel. 0 62 57 / 504 73-0
Fax: 0 62 57 / 504 73-10